

DATE TEREN											DATE CONSTRUCȚII					
Identifi- cator teren	Adresă imobil	Nr. Cad.	Nr. C.F.	Suprafața măsurată	Intavilan/ Extravilan (I/E)	Nr. Top	Nr. Tarla	Nr. Parce- lă	Categorie de folosință	Suprafata parcela	Identificator construcție	Cod grupă destina- ție	Suprafața construit ă	Nr. nivel uri	Nr. C. F.	Constr. cu acte (DA/NU)
100466	Jud. B-N, UAT Galații Bistriței, sat Dipșa, FN			2214	E		68/2	19	Arabil	2214	-	-	-	-	-	-

## 2. PROPRIETATEA/POSESIA

Titular dreptului/posesiei			Data nașterii/ CUI	Domiciliu/ Sediul	Cota parte	Identificator entitate asociată	Cotă parte teren UI	Mod de dobandire	Act juridic			Obs privitoare la proprietar
Nume/ Prenume	Inițiala tatălui	Prenume							Tip act	Nr. act/ data	Emitent	
Isip	-	Ana			1/1	T	-	Reconstituire	Administra- tiv	29635/13. 10.1995	CJSDPAT BN	

## 3.SARCINI/DEZMEMBRĂMINTE

Titular			Data nașterii/ CUI	Domiciliu/ Sediul	Tipul sarcinii sau al dezmembărilor dreptului de proprietate	Cota Parte	Identificator entitate asociată	Act Juridic			Valoare ipotecată	Tip monedă
Nume/ Denumire	Inițiala tatălui	Prenume						Tip Act	Nr. act/ data	Emitent		

## 4.NOTARI, PROCESE, INTERDICȚII

## 5.OBSERVAȚII

Tipul notării	Tip act	Nr. act/ data	Emitent	Identificator entitate asociată	Imobil împrejmuit/ neîmprejmuit	Imobil contestat/ necontestat	Alte observații
				T	neîmprejmuit		S.198, ID100466



DATE TEREN											DATE CONSTRUCȚII					
Identifi- cator teren	Adresă imobil	Nr. Cad.	Nr. C.F.	Suprafața măsurată	Intavilan/ Extravilan (I/E)	Nr. Top	Nr. Tarla	Nr. Parc elă	Categorie de folosință	Suprafata parcela	Identificator construative	Cod grupă destina ție	Suprafața construit ă	Nr. nivel uri	Nr. C. F.	Constr. cu acte (DA/NU)
100467	Jud. B-N, UAT Galații Bistriței, sat Dipșa, FN			3746	E		68/2	20	Arabil	3746	-	-	-	-	-	-

## 2. PROPRIETATEA/POSESIA

Titular dreptului/posesiei			Data nașterii/ CUI	Domiciliu/ Sediul	Cota parte	Identificator entitate asociată	Cotă parte teren UI	Mod de dobandire	Act juridic			Obs privitoare la proprietar
Nume/ Prenume	Inițiala tatălui	Prenume							Tip act	Nr. act/ data	Emitent	
Buzan	-	Mihai			1/1	T	-	Reconstituire	Administra tiv	29369/12. 08.1994	CJSDPAT BN	
Buzan	-	Ioan										

## 3.SARCINI/DEZMEMBRĂMINTELE

Titular			Data nașterii/ CUI	Domiciliu/ Sediul	Tipul sarcinii sau al dezmembrămintelor dreptului de proprietate	Cota Parte	Identificator entitate asociată	Act Juridic			Valoare ipotecată	Tip monedă
Nume/ Denumire	Inițiala tatălui	Prenume						Tip Act	Nr. act/ data	Emitent		

## 4.NOTARI, PROCESE, INTERDICȚII

## 5.OBSERVAȚII

Tipul notării	Tip act	Nr. act/ data	Emitent	Identificator entitate asociată	Imobil împrejmuit/ neîmprejmuit	Imobil contestat/ necontestat	Alte observații
				T	neîmprejmuit		S.198, ID100467

# PLAN CADASTRAL UAT GALATII BISTRITEI JUDETUL BISTRITA - NASAUD

## Sectorul Cadastral 198

Sistem de proiectie STEREO 70

Scara 1:1000

Copie spre Publicare

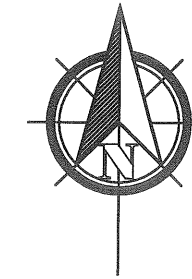

Contrasemneaza primarul Comunei Galatii Bistritei:  
Vermesan Vasile Mihai

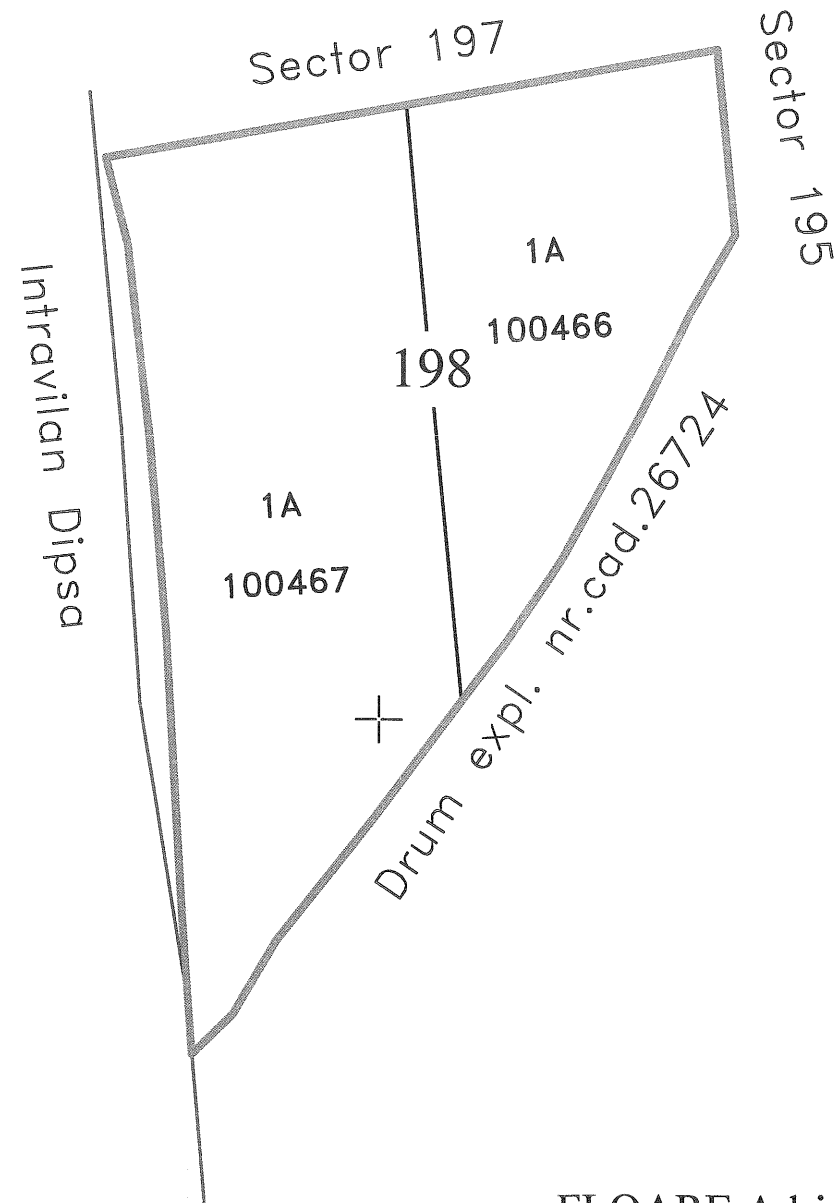
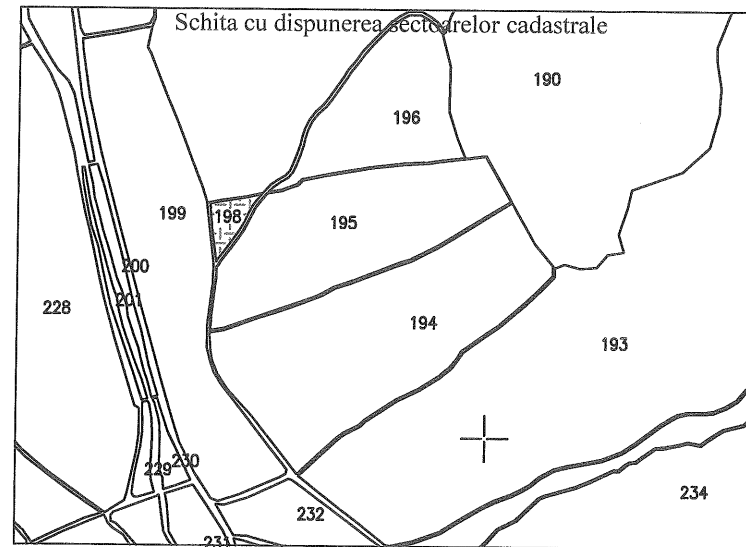

	Limita sector cadastral
	Hidrografie
	Limita parcela
	Limita drum
	Limita imobil
100695	Identificator cadastral
65	Numar sector cadastral

FLOARE Adrian Daniel

Data: Iulie 2022

