

REGISTRUL CADASTRAL AL  
IMOBILELOR

UAT:GALATII BISTRITEI

SECTOR CADASTRAL NR. 196

ID. 100473-100474;

ID.100478-100485

COPIE SPRE PUBLICARE

UAT GALAȚII BISTRIȚEI

Zonă cooperativizată (Co)

1. DESCRIEREA IMOBILULUI

Sector cadastral nr. 196

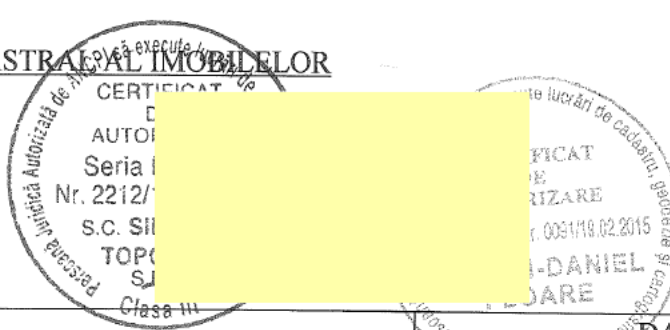

DATE TEREN										DATE CONSTRUCȚII						
Identificator teren	Adresă imobil	Nr. Cad.	Nr. C.F.	Suprafața măsurată	Intavilan/ Extravilan (I/E)	Nr. Top	Nr. Tarla	Nr. Parcelă	Categorie de folosință	Suprafata parcela	Identificator constructive	Cod grupă destinație	Suprafața construită	Nr. niveluri	Nr. C. F.	Constr. cu acte (DA/NU)
100473	Jud. B-N, UAT Galații Bistriței, sat Dipșa, FN			556	E		68/2	3	Arabil	556	-	-	-	-	-	-

## 2. PROPRIETATEA/POSESIA

Titular dreptului/posesiei			Data nașterii/ CUI	Domiciliu/ Sediul	Cota parte	Identificator entitate asociată	Cotă parte teren UI	Mod de dobândire	Act juridic			Obs privitoare la proprietar
Nume/ Prenume	Inițiala tatălui	Prenume							Tip act	Nr. act/ data	Emitent	
Moldovan	-	Ioan			1/1	T	-	Reconstituire	Administrativ	29371/12.08.1994	CJSDPAT BN	

## 3. SARCINI/DEZMEMBRAMINTE

Titular			Data nașterii/ CUI	Domiciliu/ Sediul	Tipul sarcinii sau al dezmembrămintelor dreptului de proprietate	Cota Parte	Identificator entitate asociată	Act Juridic			Valoare ipotecată	Tip monedă
Nume/ Denumire	Inițiala tatălui	Prenume						Tip Act	Nr. act/ data	Emitent		

## 4. NOTARI, PROCESE, INTERDICȚII

Tipul notării	Tip act	Nr. act/ data	Emitent	Identificator entitate asociată	Imobil împrejmuit/ neîmprejmuit	Imobil contestat/ necontestat	Alte observații
Se noteaza posesia factica in favoarea lui Prislopan Ioan	Normativ	7/13.03.1996	Parlamentul Romaniei	T	neîmprejmuit		S.196, ID100473

## 5. OBSERVAȚII

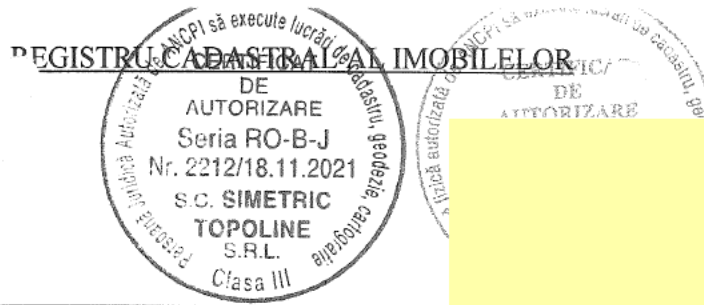

DATE TEREN											DATE CONSTRUCȚII					
Identifi- cator teren	Adresă imobil	Nr. Cad.	Nr. C.F.	Suprafața măsurată	Intavilan/ Extravilan (I/E)	Nr. Top	Nr. Tarla	Nr. Par- celă	Categorie de folosință	Suprafata parcela	Identificator constructive	Cod grupă destin- ație	Suprafața construit ă	Nr. nivel uri	Nr. C. F.	Constr. cu acte (DA/NU)
100474	Jud. B-N, UAT Galații Bistriței, sat Dipșa, FN			6090	E		68/2	4	Arabil	6090	-	-	-	-	-	-

## 2. PROPRIETATEA/POSESIA

Titular dreptului/posesiei			Data nașterii/ CUI	Domiciliu/ Sediul	Cota parte	Identificator entitate asociată	Cotă parte teren UI	Mod de dobandire	Act juridic			Obs privitoare la proprietar
Nume/ Prenume	Inițial a tatălui	Prenu me							Tip act	Nr. act/ data	Emitent	
Oltean	-	Ana			1/1	T	-	Reconstituire	Administra- tiv	29923/17. 06.1996	CJSDPAT BN	

## 3.SARCINI/DEZMEMBRAMINTE

Titular			Data nașterii/ CUI	Domiciliu/ Sediul	Tipul sarcinii sau al dezmembrămintelor dreptului de proprietate	Cota Parte	Identificator entitate asociată	Act Juridic			Valoare ipotecată	Tip monedă
Nume/ Denumire	Inițiala tatălui	Prenume						Tip Act	Nr. act/ data	Emitent		

## 4.NOTARI, PROCESE, INTERDICȚII

## 5.OBSERVAȚII

Tipul notării	Tip act	Nr. act/ data	Emitent	Identificator entitate asociată	Imobil împrejmuit/ neîmprejmuit	Imobil contestat/ necontestat	Alte observații
Se noteaza posesia factica in favoarea lui Bumb Cornel	Normativ	7/13.03.1996	Parlamentul Romaniei	T	neîmprejmuit		S.196, ID100474

UAT GALAȚII BISTRIȚEI

Zonă cooperativizată (Co)

1.DESCRIEREA IMOBILULUI

Sector cadastral nr. 196

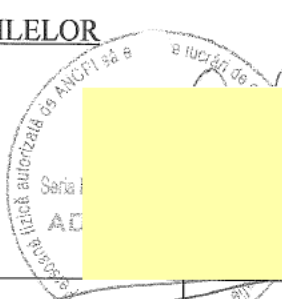

DATE TEREN										DATE CONSTRUCȚII						
Identificator teren	Adresă imobil	Nr. Cad.	Nr. C.F.	Suprafața măsurată	Intavilan/ Extravilan (I/E)	Nr. Top	Nr. Tarla	Nr. Parcelă	Categorie de folosință	Suprafața parcela	Identificator constructive	Cod grupă destinație	Suprafața construită	Nr. niveluri	Nr. C. F.	Constr. cu acte (DA/NU)
100478	Jud. B-N, UAT Galații Bistriței, sat Dipșa, FN			1	E		-	-	Curti Constructii	1	C1	CIE	1	-	-	NU

## 2. PROPRIETATEA/POSESIA

Titular dreptului/posesiei	Data nașterii/ CUI	Domiciliu/ Sediul	Cota parte	Identificator entitate asociată	Cotă parte teren UI	Mod de dobândire	Act juridic			Obs privitoare la proprietar
							Tip act	Nr. act/ data	Emitent	
Statul Roman	-	-	1/1	T	-	Lege	Normativ	123/10.07.2012	Parlamentul	Domeniul Public

## 3.SARCINI/DEZMEMBRAMINTE

Titular			Data nașterii/ CUI	Domiciliu/ Sediul	Tipul sarcinii sau al dezmembrămintelor dreptului de proprietate	Cota Parte	Identificator entitate asociată	Act Juridic			Valoare ipotecată	Tip monedă
Nume/ Denumire	Inițiala tatălui	Prenume						Tip Act	Nr. act/ data	Emitent		

## 4.NOTARI, PROCESE, INTERDICȚII

## 5.OBSERVAȚII

Tipul notării	Tip act	Nr. act/ data	Emitent	Identificator entitate asociată	Imobil împrejmuit/ neîmprejmuit	Imobil contestat/ necontestat	Alte observații
					neîmprejmuit		S.196, ID100478

UAT GALAȚII BISTRIȚEI

Sector cadastral nr. 196

Zonă cooperativizată (Co)

## 1. DESCRIEREA IMOBILULUI

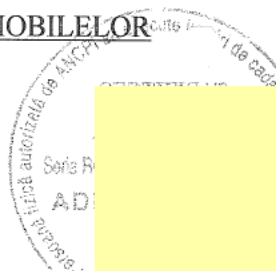

DATE TEREN										DATE CONSTRUCȚII						
Identificator teren	Adresă imobil	Nr. Cad.	Nr. C.F.	Suprafața măsurată	Intavilan/ Extravilan (I/E)	Nr. Top	Nr. Tarla	Nr. Parcellă	Categorie de folosință	Suprafata parcela	Identificator constructive	Cod grupă destinație	Suprafața construită	Nr. niveluri	Nr. C. F.	Constr. cu acte (DA/NU)
100479	Jud. B-N, UAT Galații Bistriței, sat Dipșa, FN			5571	E		68/2	5	Arabil	5571	-	-	-	-	-	-

## 2. PROPRIETATEA/POSESIA

Titular dreptului/posesiei			Data nașterii/ CUI	Domiciliu/ Sediul	Cota parte	Identificator entitate asociată	Cotă parte teren UI	Mod de dobândire	Act juridic			Obs privitoare la proprietar
Nume/ Prenume	Inițiala tatălui	Prenume							Tip act	Nr. act/ data	Emitent	
Borteș	-	Ilie			1/1	T	-	Reconstituire	Administrativ	29346/12.08.1994	CJSDPAT BN	

## 3. SARCINI/DEZMEMBRAMINTE

Titular			Data nașterii/ CUI	Domiciliu/ Sediul	Tipul sarcinii sau al dezmembrămintelor dreptului de proprietate	Cota Parte	Identificator entitate asociată	Act Juridic			Valoare ipotecată	Tip monedă
Nume/ Denumire	Inițiala tatălui	Prenume						Tip Act	Nr. act/ data	Emitent		

## 4. NOTARI, PROCESE, INTERDICȚII

## 5. OBSERVAȚII

Tipul notării	Tip act	Nr. act/ data	Emitent	Identificator entitate asociată	Imobil împrejmuit/ neîmprejmuit	Imobil contestat/ necontestat	Alte observații
Se noteaza posesia factica in favoarea lui Borteș Ilie	Normativ	7/13.03.1996	Parlamentul Romaniei	T	neîmprejmuit		S.196, ID100479

UAT GALAȚII BISTRITEI

Sector cadastral nr. 196

Zonă cooperativizată (Co)

## 1. DESCRIEREA IMOBILULUI

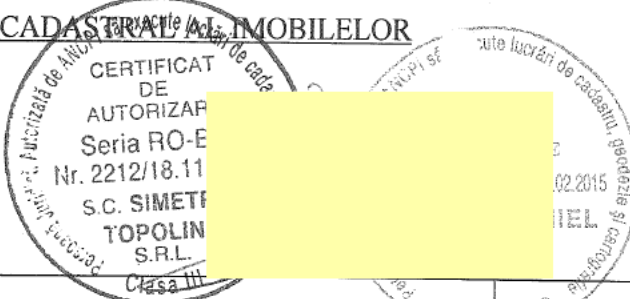

DATE TEREN										DATE CONSTRUCȚII						
Identificator teren	Adresă imobil	Nr. Cad.	Nr. C.F.	Suprafața măsurată	Intavilan/ Extravilan (I/E)	Nr. Top	Nr. Tarla	Nr. Parcele	Categorie de folosință	Suprafața parcela	Identificator constructive	Cod grupă destinație	Suprafața construită	Nr. niveluri	Nr. C. F.	Constr. cu acte (DA/NU)
100480	Jud. B-N, UAT Galații Bistriței, sat Dipșa, FN			11304	E		68/2	6	Arabil	11304	-	-	-	-	-	-

## 2. PROPRIETATEA/POSESIA

Titular dreptului/posesiei			Data nașterii/ CUI	Domiciliu/ Sediul	Cota parte	Identificator entitate asociată	Cotă parte teren UI	Mod de dobândire	Act juridic			Obs privitoare la proprietar
Nume/ Prenume	Inițiala tatălui	Prenume							Tip act	Nr. act/ data	Emitent	
Todea	-	Petre			1/1	T	-	Reconstituire	Administrativ	29682/11.03.1996	CJSDPAT BN	

## 3. SARCINI/DEZMEMBRAMINTE

Titular			Data nașterii/ CUI	Domiciliu/ Sediul	Tipul sarcinii sau al dezmembrămintelor dreptului de proprietate	Cota Parte	Identificator entitate asociată	Act Juridic			Valoare ipotecată	Tip monedă
Nume/ Denumire	Inițiala tatălui	Prenume						Tip Act	Nr. act/ data	Emitent		

## 4. NOTARI, PROCESE, INTERDICȚII

## 5. OBSERVAȚII

Tipul notării	Tip act	Nr. act/ data	Emitent	Identificator entitate asociată	Imobil împrejmuit/ neîmprejmuit	Imobil contestat/ necontestat	Alte observații
Se noteaza posesia factica in favoarea lui Todea Petru	Normativ	7/13.03.1996	Parlamentul Romaniei	T	neîmprejmuit		S.196, ID100480

UAT GALAȚII BISTRITEI

Sector cadastral nr. 196

Zonă cooperativizată (Co)

## 1. DESCRIEREA IMOBILULUI

DATE TEREN										DATE CONSTRUCȚII						
Identificator teren	Adresă imobil	Nr. Cad.	Nr. C.F.	Suprafața măsurată	Intavilan/ Extravilan (I/E)	Nr. Top	Nr. Tarla	Nr. Parcellă	Categorie de folosință	Suprafata parcela	Identificator constructive	Cod grupă destinație	Suprafața construită	Nr. niveluri	Nr. C. F.	Constr. cu acte (DA/NU)
100481	Jud. B-N, UAT Galații Bistriței, sat Dipșa, FN			7820	E		68/2	8	Arabil	7820	-	-	-	-	-	-

## 2. PROPRIETATEA/POSESIA

Titular dreptului/posesiei			Data nașterii/ CUI	Domiciliu/ Sediul	Cota parte	Identificator entitate asociată	Cotă parte teren UI	Mod de dobândire	Act juridic			Obs privitoare la proprietar
Nume/ Prenume	Inițiala tatălui	Prenume							Tip act	Nr. act/ data	Emitent	
Stoica	-	Zaharia			1/1	T	-	Reconstituire	Administrativ	29311/04.02.1994	CJSDPAT BN	

## 3. SARCINI/DEZMEMBRAMINTE

Titular			Data nașterii/ CUI	Domiciliu/ Sediul	Tipul sarcinii sau al dezmembrămintelor dreptului de proprietate	Cota Parte	Identificator entitate asociată	Act Juridic			Valoare ipotecată	Tip monedă
Nume/ Denumire	Inițiala tatălui	Prenume						Tip Act	Nr. act/ data	Emitent		

## 4. NOTARI, PROCESE, INTERDICȚII

## 5. OBSERVAȚII

Tipul notării	Tip act	Nr. act/ data	Emitent	Identificator entitate asociată	Imobil împrejmuit/ neîmprejmuit	Imobil contestat/ necontestat	Alte observații
Se noteaza posesia factica in favoarea lui Stoica Sergiu-Daniel	Normativ	7/13.03.1996	Parlamentul Romaniei	T	neîmprejmuit		S.196, ID100481

UAT GALAȚII BISTRITEI

Zonă cooperativizată (Co)

Sector cadastral nr. 196

## 1. DESCRIEREA IMOBILULUI

DATE TEREN										DATE CONSTRUCȚII						
Identificator teren	Adresă imobil	Nr. Cad.	Nr. C.F.	Suprafața măsurată	Intavilan/ Extravilan (I/E)	Clasă Top	Nr. Tarla	Nr. Parcele	Categorie de folosință	Suprafata parcela	Identificator constructive	Cod grupă destinație	Suprafața construită	Nr. niveluri	Nr. C. F.	Constr. cu acte (DA/NU)
100482	Jud. B-N, UAT Galații Bistriței, sat Dipșa, FN			3150	E		68/2	7	Arabil	3150	-	-	-	-	-	-

## 2. PROPRIETATEA/POSESIA

Titular dreptului/posesiei			Data nașterii/ CUI	Domiciliu/ Sediul	Cota parte	Identificator entitate asociată	Cotă parte teren UI	Mod de dobândire	Act juridic			Obs privitoare la proprietar
Nume/ Prenume	Inițiala tatălui	Prenume							Tip act	Nr. act/ data	Emitent	
Truță	-	Emil			1/1	T	-	Reconstituire	Administrativ	29600/02.09.1995	CJSDPAT BN	

## 3. SARCINI/DEZMEMBRAMINTE

Titular			Data nașterii/ CUI	Domiciliu/ Sediul	Tipul sarcinii sau al dezmembrămintelor dreptului de proprietate	Cota Parte	Identificator entitate asociată	Act Juridic			Valoare ipotecată	Tip monedă
Nume/ Denumire	Inițiala tatălui	Prenume						Tip Act	Nr. act/ data	Emitent		

## 4. NOTARI, PROCESE, INTERDICȚII

## 5. OBSERVAȚII

Tipul notării	Tip act	Nr. act/ data	Emitent	Identificator entitate asociată	Imobil împrejmuit/ neîmprejmuit	Imobil contestat/ necontestat	Alte observații
Se noteaza posesia factica in favoarea lui Gyorke Andrei-Mihai și Gyorke Adelina-Teodora	Normativ	7/13.03.1996	Parlamentul Romaniei	T	neîmprejmuit		S.196, ID100482



UAT GALAȚII BISTRITEI

Zonă cooperativizată (Co)

Sector cadastral nr. 196

## 1. DESCRIEREA IMOBILULUI



DATE TEREN										DATE CONSTRUCȚII						
Identificator teren	Adresă imobil	Nr. Cad.	Nr. C.F.	Suprafața măsurată	Intavilan/ Extravilan (I/E)	Nr. Top	Nr. Tarla	Nr. Parcellă	Categorie de folosință	Suprafața parcela	Identificator constructive	Cod grupă destinație	Suprafața construită	Nr. niveluri	Nr. C. F.	Constr. cu acte (DA/NU)
100483	Jud. B-N, UAT Galații Bistriței, sat Dipșa, FN			4838	E		68/2	9	Arabil	4838	-	-	-	-	-	-

## 2. PROPRIETATEA/POSESIA

Titular dreptului/posesiei			Data nașterii/ CUI	Domiciliu/ Sediul	Cota parte	Identificator entitate asociată	Cotă parte teren UI	Mod de dobândire	Act juridic			Obs privitoare la proprietar
Nume/ Prenume	Inițiala tatălui	Prenume							Tip act	Nr. act/ data	Emitent	
Joldeș	-	Ana			1/1	T	-	Reconstituire	Administrativ	29924/17.06.1996	CJSDPAT BN	

## 3. SARCINI/DEZMEMBRAMINTE

Titular			Data nașterii/ CUI	Domiciliu/ Sediul	Tipul sarcinii sau al dezmembrămintelor dreptului de proprietate	Cota Parte	Identificator entitate asociată	Act Juridic			Valoare ipotecată	Tip monedă
Nume/ Denumire	Inițiala tatălui	Prenume						Tip Act	Nr. act/ data	Emitent		

## 4. NOTARI, PROCESE, INTERDICȚII

## 5. OBSERVAȚII

Tipul notării	Tip act	Nr. act/ data	Emitent	Identificator entitate asociată	Imobil împrejmuit/ neîmprejmuit	Imobil contestat/ necontestat	Alte observații
Se noteaza posesia factica in favoarea lui Gyorke Andrei-Mihai și Gyorke Adelina-Teodora	Normativ	7/13.03.1996	Parlamentul Romaniei	T	neîmprejmuit		S.196, ID100483

UAT GALAȚII BISTRIȚEI

Sector cadastral nr. 196

Zonă cooperativizată (Co)

## 1. DESCRIEREA IMOBILULUI



DATE TEREN										DATE CONSTRUCȚII						
Identificator teren	Adresă imobil	Nr. Cad.	Nr. C.F.	Suprafața măsurată	Intavilan/ Extravilan (I/E)	Nr. Top	Nr. Tarla	Nr. Parcellă	Categorie de folosință	Suprafata parcela	Identificator constructive	Cod grupă destinație	Suprafața construită	Nr. niveluri	Nr. C. F.	Constr. cu acte (DA/NU)
100484	Jud. B-N, UAT Galații Bistriței, sat Dipșa, FN			5549	E		68/2	10	Arabil	5549	-	-	-	-	-	-

## 2. PROPRIETATEA/POSESIA

Titular dreptului/posesiei			Data nașterii/ CUI	Domiciliu/ Sediul	Cota parte	Identificator entitate asociată	Cota parte teren UI	Mod de dobândire	Act juridic			Obs privitoare la proprietar
Nume/ Prenume	Inițiala tatălui	Prenume							Tip act	Nr. act/ data	Emitent	
Joldeș	-	Ana			1/1	T	-	Reconstituire	Administrativ	29922/17.06.1996	CJSDPAT BN	
Precup	-	Sofia										

## 3. SARCINI/DEZMEMBRAMINTE

Titular			Data nașterii/ CUI	Domiciliu/ Sediul	Tipul sarcinii sau al dezmembrămintelor dreptului de proprietate	Cota Parte	Identificator entitate asociată	Act Juridic			Valoare ipotecată	Tip monedă
Nume/ Denumire	Inițiala tatălui	Prenume						Tip Act	Nr. act/ data	Emitent		

## 4. NOTARI, PROCESE, INTERDICȚII

## 5. OBSERVAȚII

Tipul notării	Tip act	Nr. act/ data	Emitent	Identificator entitate asociată	Imobil împrejmuit/ neîmprejmuit	Imobil contestat/ necontestat	Alte observații
Se noteaza posesia factica in favoarea lui Gyorke Andrei-Mihai și Gyorke Adelina-Teodora	Normativ	7/13.03.1996	Parlamentul Romaniei	T	neîmprejmuit		S.196, ID100484

1. DESCRIEREA IMOBILULUI

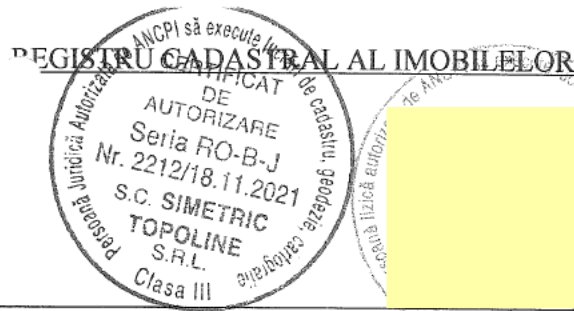

DATE TEREN										DATE CONSTRUCȚII						
Identificator teren	Adresă imobil	Nr. Cad.	Nr. C.F.	Suprafața măsurată	Intavilan/ Extravilan (I/E)	Nr. Top	Nr. Tarla	Nr. Parcellă	Categorie de folosință	Suprafata parcela	Identificator constructive	Cod grupă destinație	Suprafața construită	Nr. niveluri	Nr. C.F.	Constr. cu acte (DA/NU)
100485	Jud. B-N, UAT Galații Bistriței, sat Dipșa, FN			5549	E		68/2	10	Arabil	5549	-	-	-	-	-	-

2. PROPRIETATEA/POSESIA

Titular dreptului/posesiei			Data nașterii/ CUI	Domiciliu/ Sediul	Cota parte	Identificator entitate asociată	Cotă parte teren UI	Mod de dobândire	Act juridic			Obs privitoare la proprietar
Nume/ Prenume	Inițiala tatălui	Prenume							Tip act	Nr. act/ data	Emitent	
Joldeș	-	Ana			1/1	T	-	Reconstituire	Administrativ	29922/17.06.1996	CJSDPAT BN	
Precup	-	Sofia										

3. SARCINI/DEZMEMBRAMINTE

Titular			Data nașterii/ CUI	Domiciliu/ Sediul	Tipul sarcinii sau al dezmembrămintelor dreptului de proprietate	Cota Parte	Identificator entitate asociată	Act Juridic			Valoare ipotecată	Tip monedă
Nume/ Denumire	Inițiala tatălui	Prenume						Tip Act	Nr. act/ data	Emitent		

4. NOTARI, PROCESE, INTERDICȚII

5. OBSERVAȚII

Tipul notării	Tip act	Nr. act/ data	Emitent	Identificator entitate asociată	Imobil împrejmuit/ neîmprejmuit	Imobil contestat/ necontestat	Alte observații
Se noteaza posesia factica in favoarea lui Precup Adrian	Normativ	7/13.03.1996	Parlamentul Romaniei	T	neîmprejmuit		S.196, ID100485

# PLAN CADASTRAL UAT GALATII BISTRITEI JUDETUL BISTRITA - NASAUD

## Sectorul Cadastral 196

Sistem de proiectie STEREO 70

Scara 1:2000

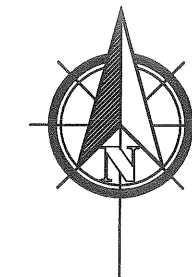

Contrasemneaza primarul Comunei Galatii Bistritei:

Vermesan Vasile Mihai

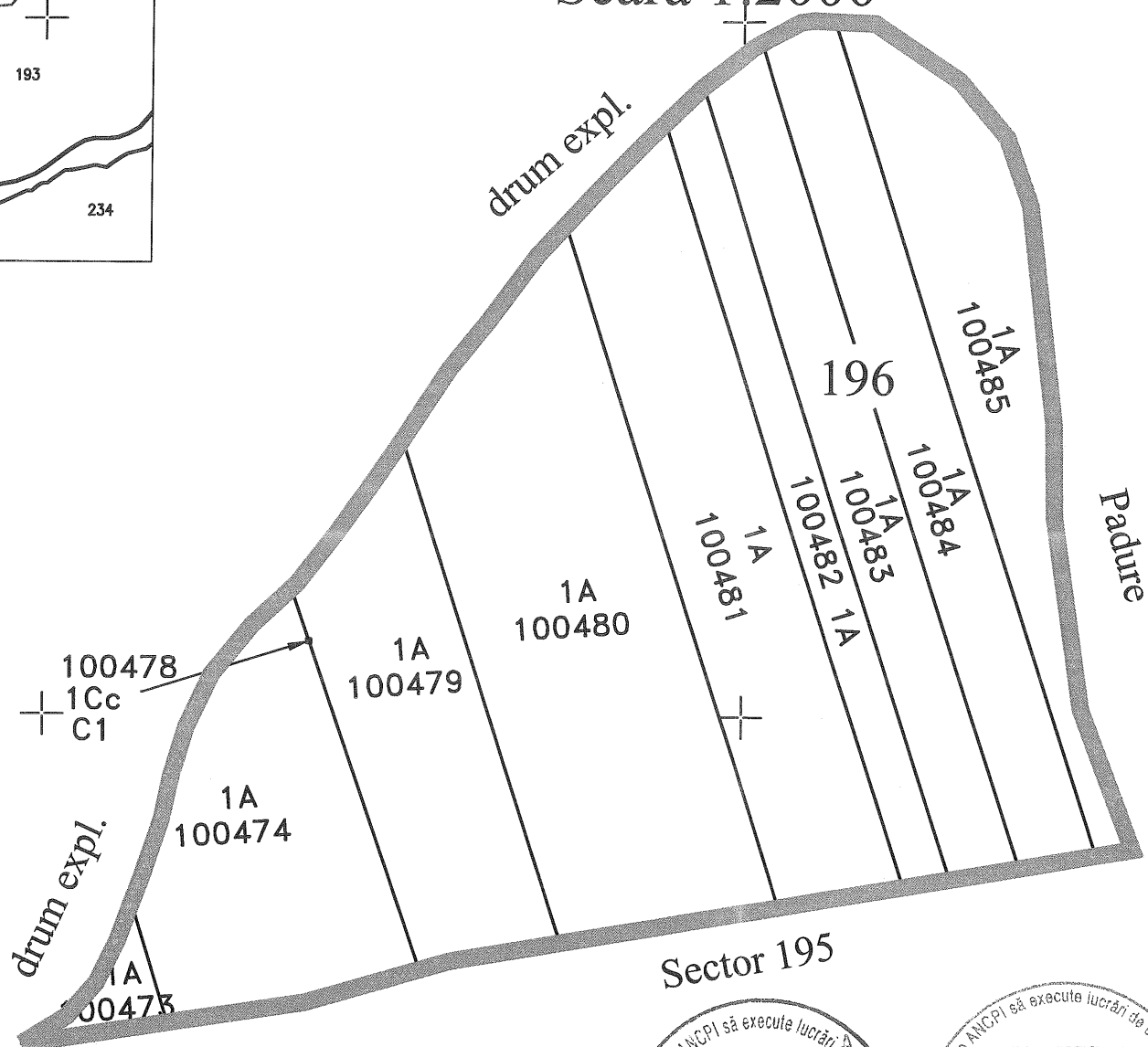
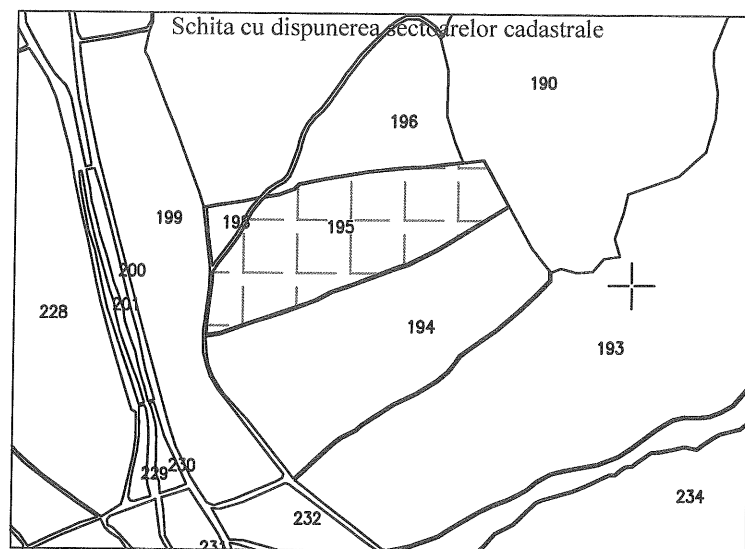

	Limita sector cadastral
	Hidrografie
	Limita parcela
	Limita drum
	Limita imobil
100695	Identificator cadastral
5	Numar sector cadastral

CERTIFICAT DE AUTORIZARE  
 Seria RO-B-J  
 Nr. 2212/18.11.2021  
 S.C. SIMETRIC  
 TOPOLINE S.R.L.  
 Clasa III

CERTIFICAT DE AUTORIZARE  
 Seria RO-BM-F Nr. 0031/19.02.2015  
 ADRIAN-DANIEL FLOARE

FLOARE Adrian Daniel

Data: Iulie 2022